

การจัดการฟาร์ม เพื่อความปลอดภัยด้านอาหาร

ความปลอดภัยด้านอาหาร

อาหาร ไม่ทำให้เกิดอันตรายต่อผู้บริโภค

ปลอดภัย

- สารเคมี สารปนเปื้อน
- จุลินทรีย์
- สิ่งแปลกปลอม

Animal Health and Food Chain Safety

"From Farm to Fork"

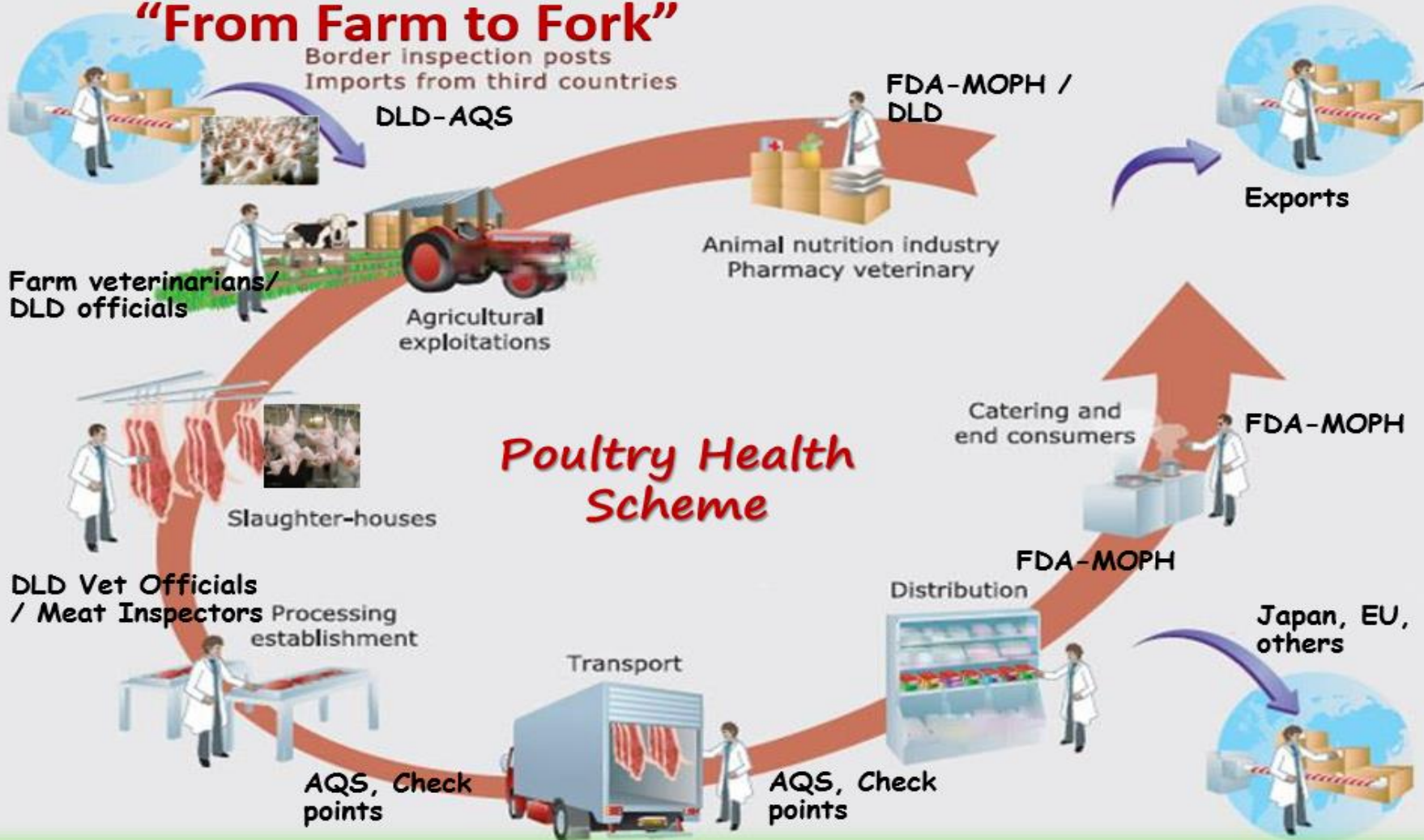

เนื้อ นม ไข่ ความปลอดภัยเริ่มได้จากฟาร์ม

การจัดการฟาร์มที่ดี

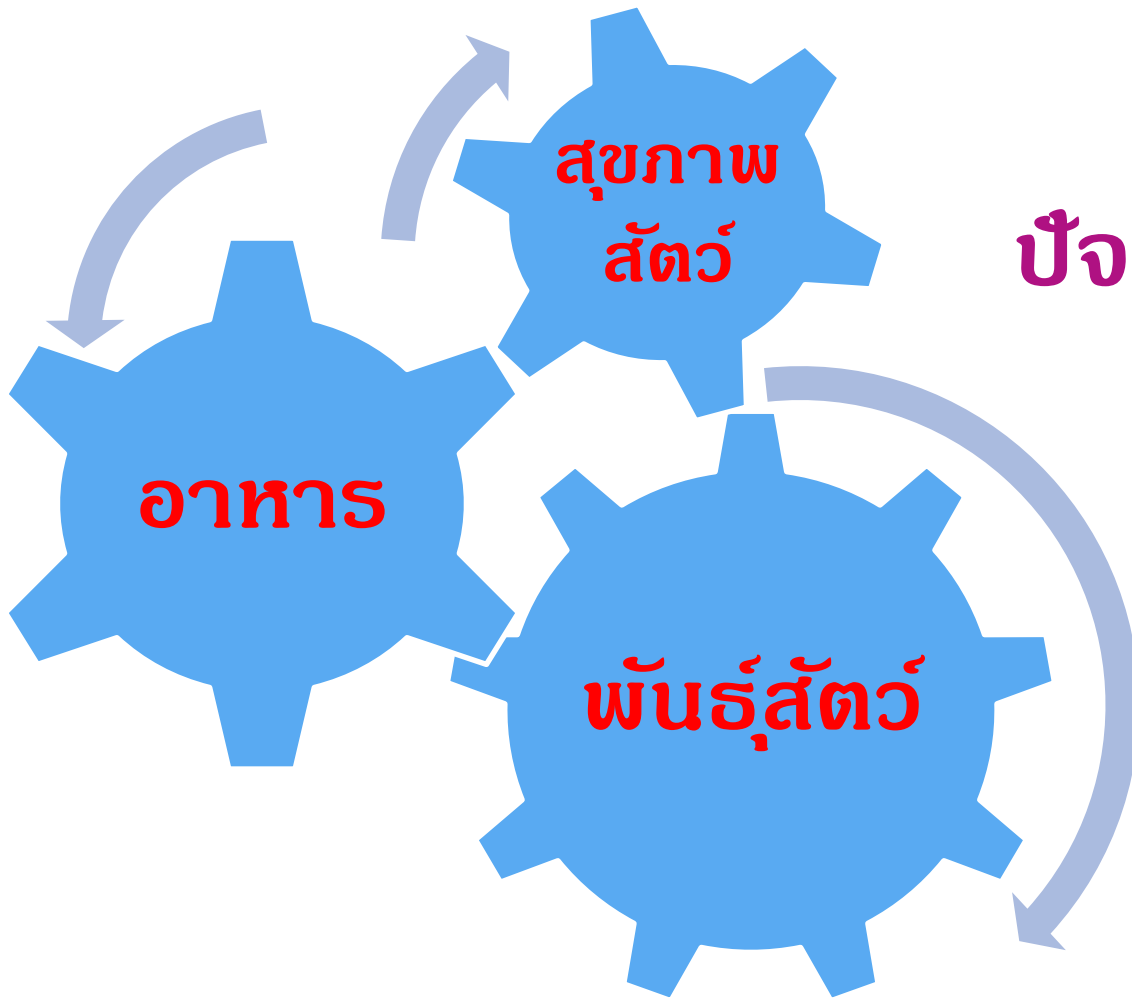

การจัดการ
ปัจจัยสภาพแวดล้อม

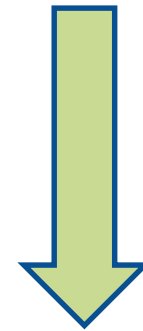

GAP

GAP

องค์ประกอบของฟาร์ม

สิ่งแวดล้อม

อาหาร

สวัสดิภาพสัตว์

น้ำ

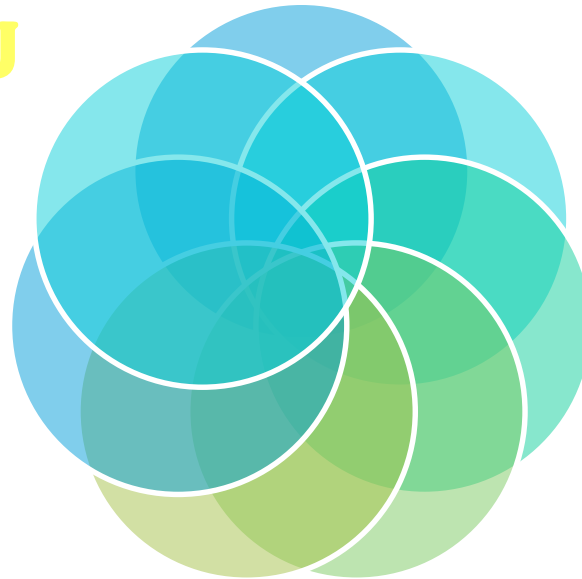

สุขภาพสัตว์

การจัดการฟาร์ม

องค์ประกอบของฟาร์ม

สถานที่ตั้ง

- ห่างจากแหล่งรวมสัตว์ แหล่งปนเปื้อน
- ได้รับความยินยอมจากองค์กรปกครองส่วนท้องถิ่น

ผังและลักษณะ ฟาร์ม

- เนื้อที่เหมาะสม และแยกพื้นที่ปฏิบัติงานเป็นสัดส่วน
- มีรั้วที่ป้องกันบุคคลและสัตว์พาหะเข้า-ออกได้

โรงเรือน

- โครงสร้างแข็งแรง การระบายอากาศดี
- พื้นที่เพียงพอ เหมาะสม กับสายพันธุ์ ขนาดชนิดสัตว์

อาหาร



มีคุณภาพ และมาตรฐานตามกฎหมาย

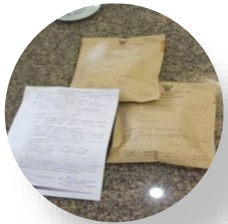

ตรวจสอบคุณภาพอาหารทางกายภาพเบื้องต้น



มีสถานที่แยกเก็บอาหาร สามารถป้องกันการปนเปื้อน
และการเสื่อมสภาพ



สัตว์ทุกตัวสามารถเข้ากินอาหารได้อย่างทั่วถึง